PARA EDUCAR, PARTICIPAR Y CRECER

POR UNA EDUCACION DE CALIDAD E INCLUSIVA PARA TODOS Y TODAS EN MARRUECOS

Cómic

JUNTA DE ANDALUCIA

Agencia Andaluza de Cooperación Internacional para el Desarrollo
CONSEJERÍA DE LA PRESIDENCIA

PARLAMENTO DE ANDALUCIA

FUNDACIÓN PROYECTO SOLIDARIO POR LA INFANCIA

Aquí tienes pan con mantequilla y miel
Gracias mamá

كوكو عوو

Ten cuidado hijo
No te preocupes, estaré bien.

Empieza un nuevo día con un nuevo desafío

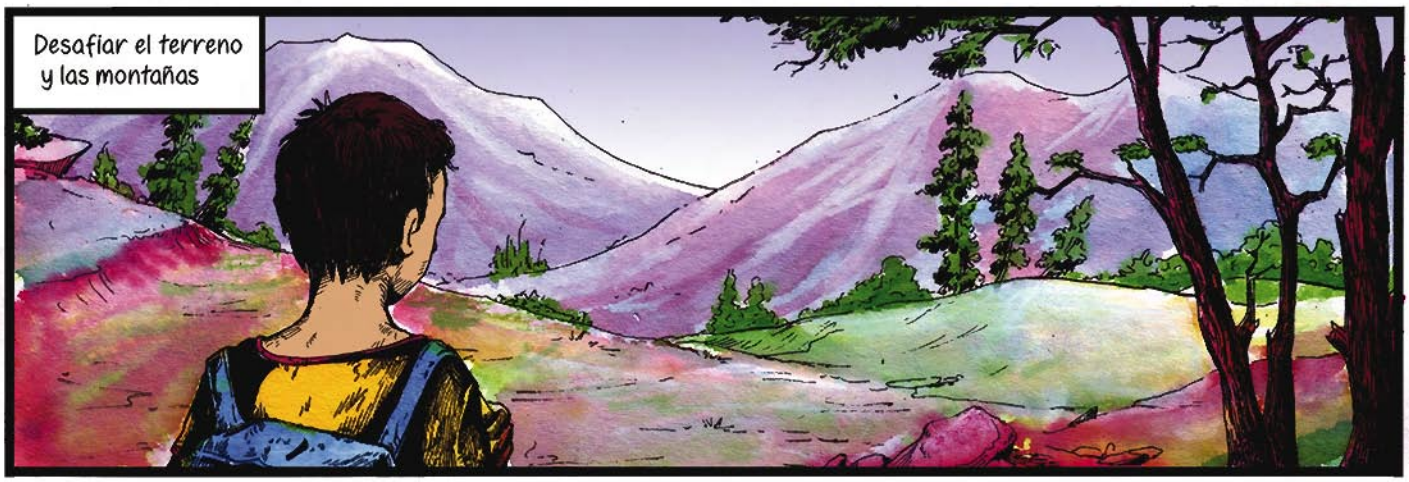
Desafiar el terreno
y las montañas

Desafiar el camino
y sus dificultades

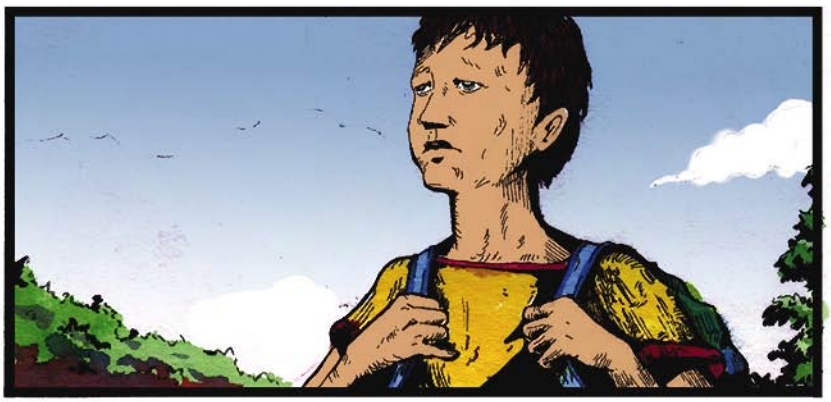

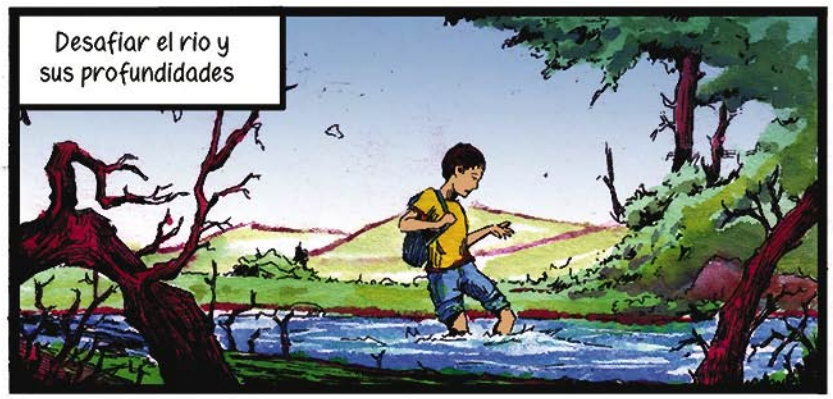
Desafiar el rio y
sus profundidades

Desafiar la distancia
y el largo camino

Nosotros los niños del campo acordamos coger el desafío cada día

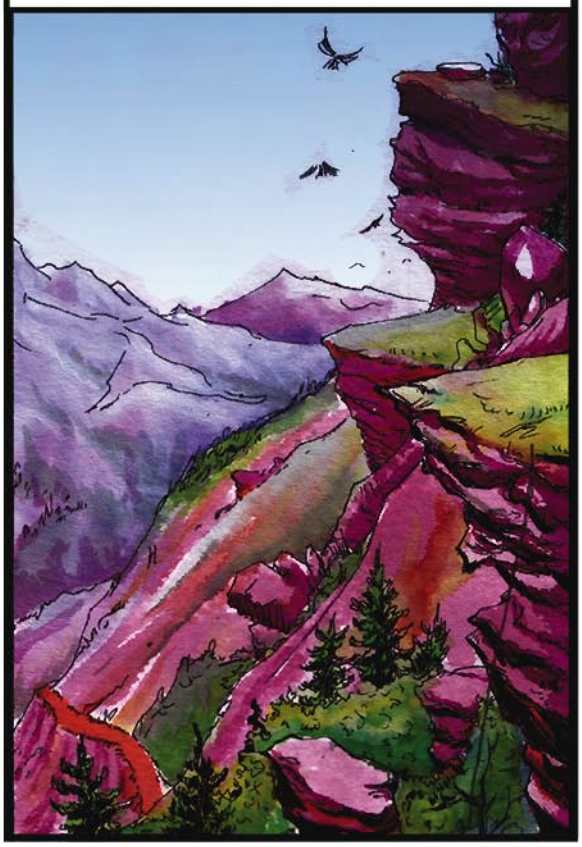

¿Fátima, donde has estado?
He encontrado un camino más corto
Estupendo, bien hecho
Espero que no habréis pensado que quería abandonar la escuela...
No, no, para nada
Por fin hemos llegado
Aquí esta nuestra escuela, cuando la veo olvido lo duro que es llegar

El profe lleva retraso
Eso es porque viene de lejos

Voy a terminar mis estudios hasta ser un ingeniero agrônomo y ayudar a mi padre y mi pueblo a mejorar el trabajo de sus tierras
Pues yo quiero estudiar ingeniería en puentes y camino para poder construir rutas y acabar con el aislamiento de los pueblos

Pues yo.....

Mi sueño es ser maestro y poder enseñar a los jóvenes de mi aldea

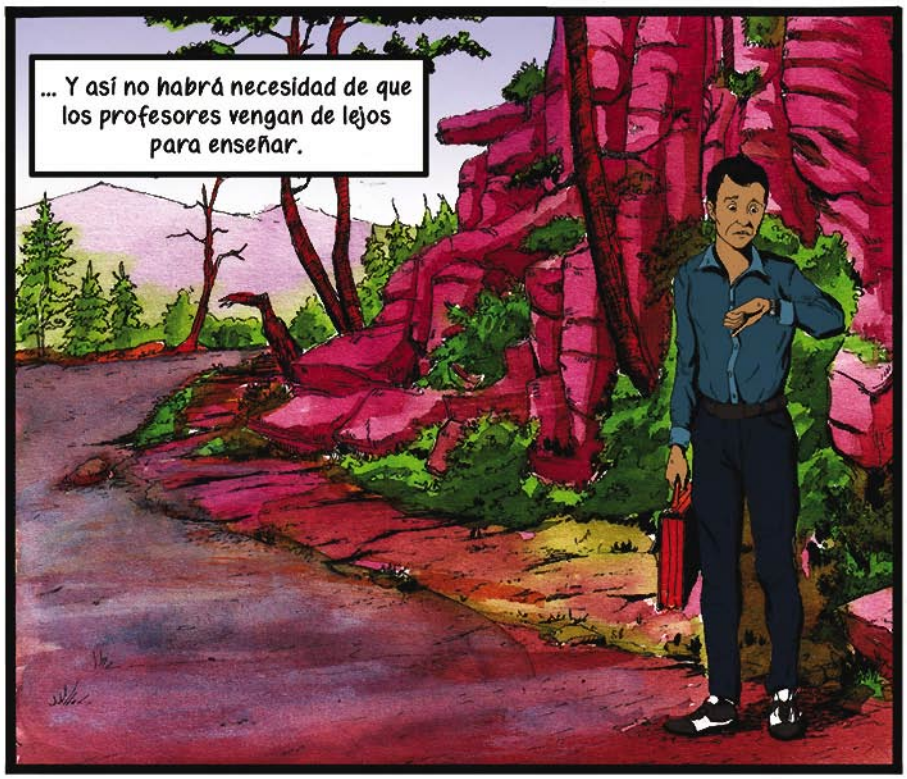
... Y así no habrá necesidad de que los profesores vengan de lejos para enseñar.

SEDE CENTRAL
Calle Ferrocarril, 41. 2º Ctro. Izquierda. 28045. Madrid. España.
Tlf. (+34) 91 539 12 73. Fax. (+34) 91 467 52 28
Email: psolidario@proyectosolidario.org

OFICINA DE ANDALUCÍA
Calle José Cruz Conde, 19. 5º3. 14001. Córdoba. España.
Tlf. (+34) 957 49 65 97. Fax. (+34) 957 47 74 52
Email: andalucia@proyectosolidario.org

OFICINA DE MARRUECOS
Av. Hassan I. Residencia Bab Okla. Bloque C . 2º5º. Tetuan. Marruecos.
Tlf. (+212) 39 99 42 69
Email: marruecos@proyectosolidario.org

Información España: 902 478 478
www.compartiendorealidades.org
www.proyectosolidario.org

JUNTA DE ANDALUCIA
Agencia Andaluza de
Cooperación Internacional para el Desarrollo
CONSEJERÍA DE LA PRESIDENCIA

PARLAMENTO DE ANDALUCIA

FUNDACIÓN
PROYECTO SOLIDARIO
POR LA INFANCIA